

GOVERNO DO ESTADO DO PIAUÍ

Secretaria de Estado da Administração e Previdência do Piauí / SEADPREV
 Unidade de Modernização Administrativa - UMA

(86) 3216-1703 / 3216-2115 (RAMAL 311) 9.9432-4451
 Av. Pedro Freitas S/N Bloco I / Centro Administrativo/ São Pedro, Teresina (PI)
 www.piaui.pi.gov.br

PROJETO: COORD. DE ESTADO DE POLÍTICAS PARA AS MULHERES - CEPM CAD: HÉRICLES

LOCAL: AV. PETRÔNIO PORTELA, Nº 1900. BAIRO AEROPORTO. TERESINA/ PI. DATA: AGO/2019

COMPOSIÇÃO: PLT_PONTOS ELÉTRICOS ESCALA: INDICADA

ASSINATURAS:

RESPONSÁVEL SEADPREV

AUTOR DO PROJETO

RESPONSÁVEL - CÁLCULOS

RESPONSÁVEL - OBRA

PRANCHA
 ARQUITETÔNICA

01/04

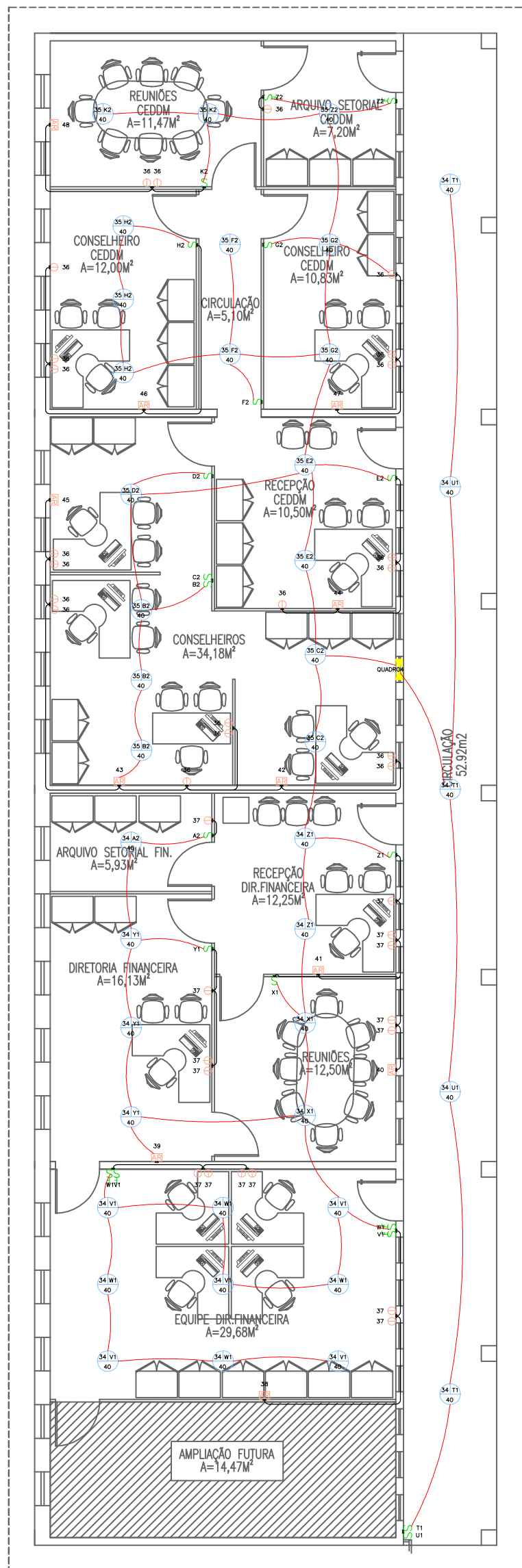

PLT BAIXA PONTOS ELÉTRICOS (BLOCO 02) 01

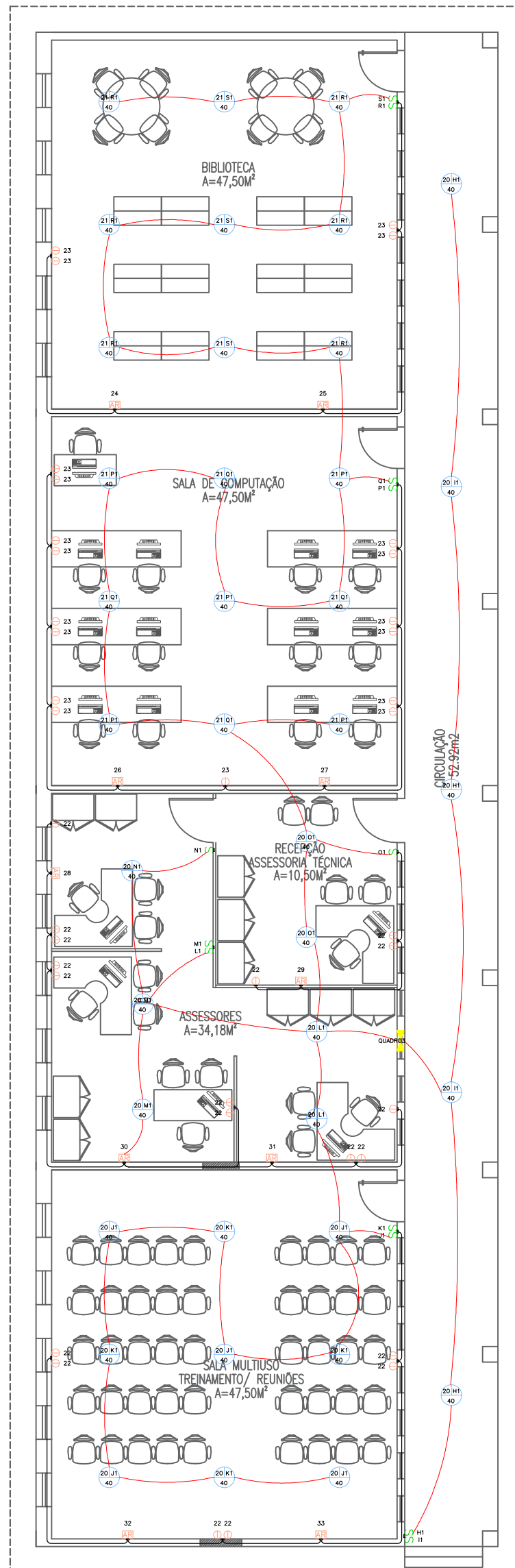

PLT BAIXA PONTOS ELÉTRICOS (BLOCO 03) 01



GOVERNO DO ESTADO DO PIAUÍ

Secretaria de Estado da Administração e Previdência do Piauí / SEADPREV
Unidade de Modernização Administrativa - UMA

(86) 3216-1703 / 3216-2115 (RAMAL 311) 9.9432-4451
Av. Pedro Freitas S/N Bloco I / Centro Administrativo/ São Pedro, Teresina (PI)
www.piaui.pi.gov.br

PROJETO: COORD. DE ESTADO DE POLÍTICAS PARA AS MULHERES - CEPM

CAD: HERICLES

LOCAL: AV. PETRÔNIO PORTELA, Nº 1900. BAIRRO AEROPORTO. TERESINA/PI.

DATA: AGO/2019

COMPOSIÇÃO: PLT_PONTOS ELÉTRICOS

ESCALA: INDICADA

ASSINATURAS:

RESPONSÁVEL SEADPREV

AUTOR DO PROJETO

RESPONSÁVEL - CÁLCULOS

RESPONSÁVEL - OBRA

PRANCHA ARQUITETÔNICA

02/04

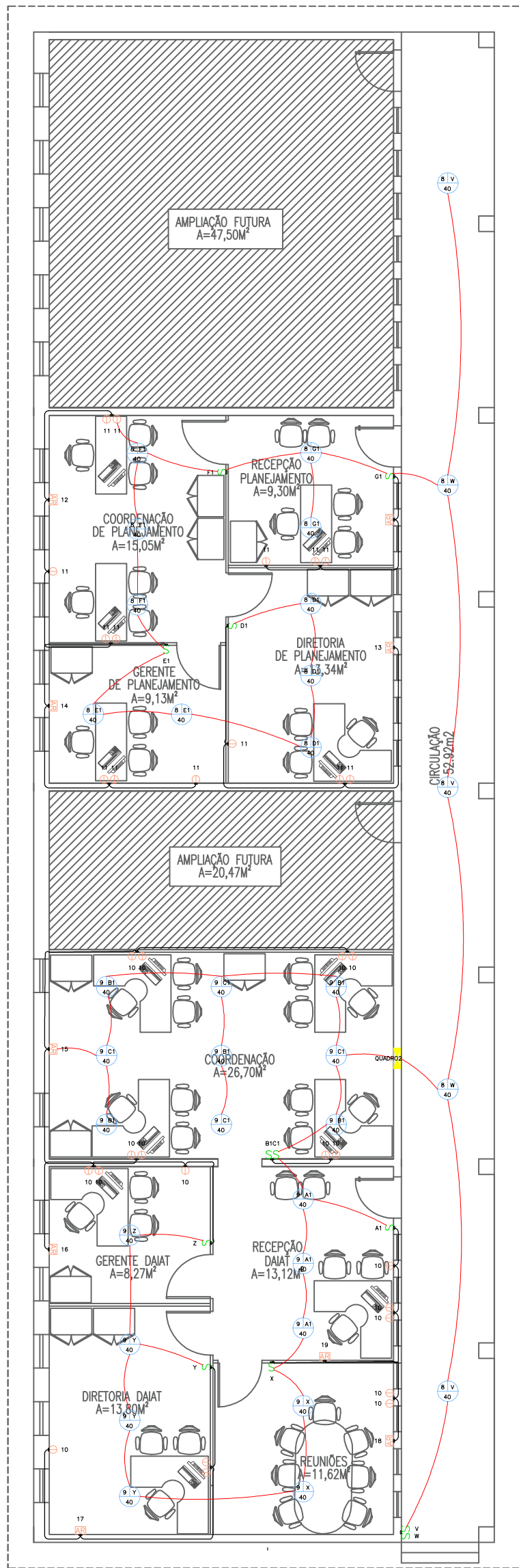
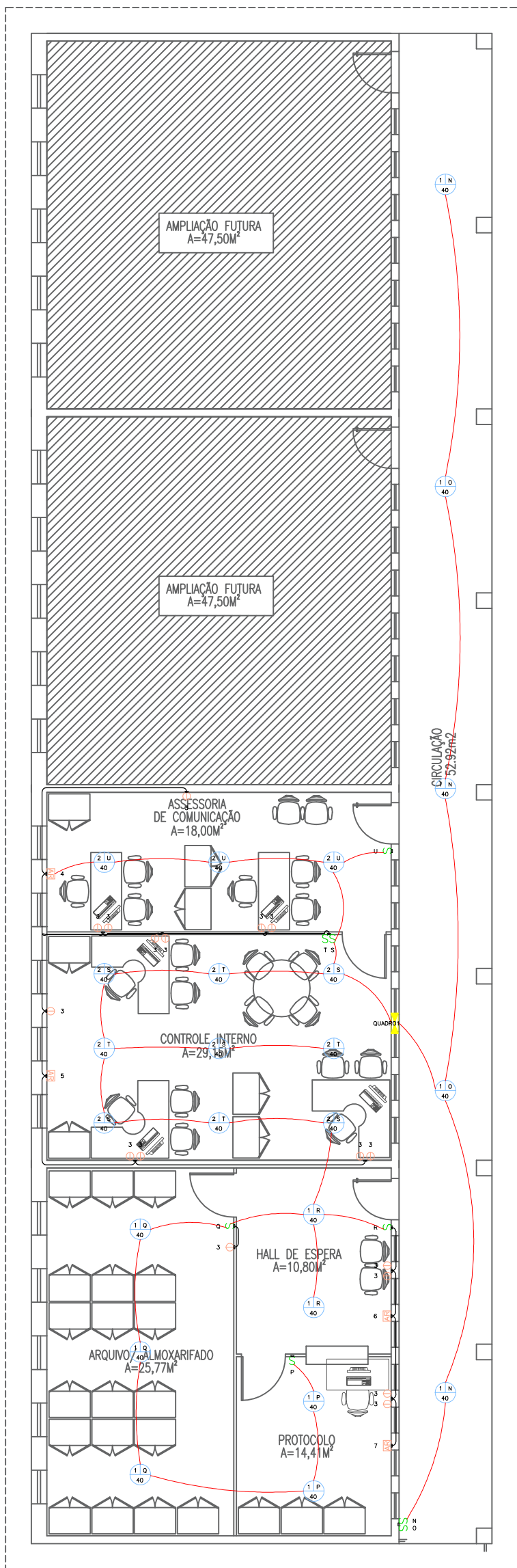

GOVERNO DO ESTADO DO PIAUÍ

Secretaria de Estado da Administração e Previdência do Piauí / SEADPREV
Unidade de Modernização Administrativa - UMA

(86) 3216-1703 / 3216-2115 (RAMAL 311) 9.9432-4451
Av. Pedro Freitas S/N Bloco I / Centro Administrativo/ São Pedro, Teresina (PI)
www.piaui.pi.gov.br

PROJETO: COORD. DE ESTADO DE POLÍTICAS PARA AS MULHERES - CEPM

CAD: HERICLES

LOCAL: AV. PETRÔNIO PORTELA, Nº 1900. BAIRRO AEROPORTO. TERESINA/PI.

DATA: AGO/2019

COMPOSIÇÃO: PLT_PONTOS ELÉTRICOS

ESCALA: INDICADA

ASSINATURAS:

RESPONSÁVEL SEADPREV

AUTOR DO PROJETO

RESPONSÁVEL - CÁLCULOS

RESPONSÁVEL - OBRA

PRANCHA
ARQUITETÔNICA

03/04

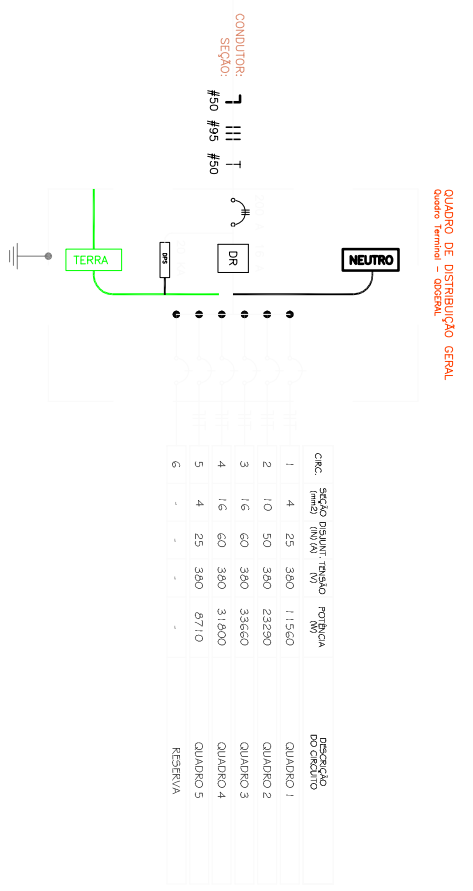
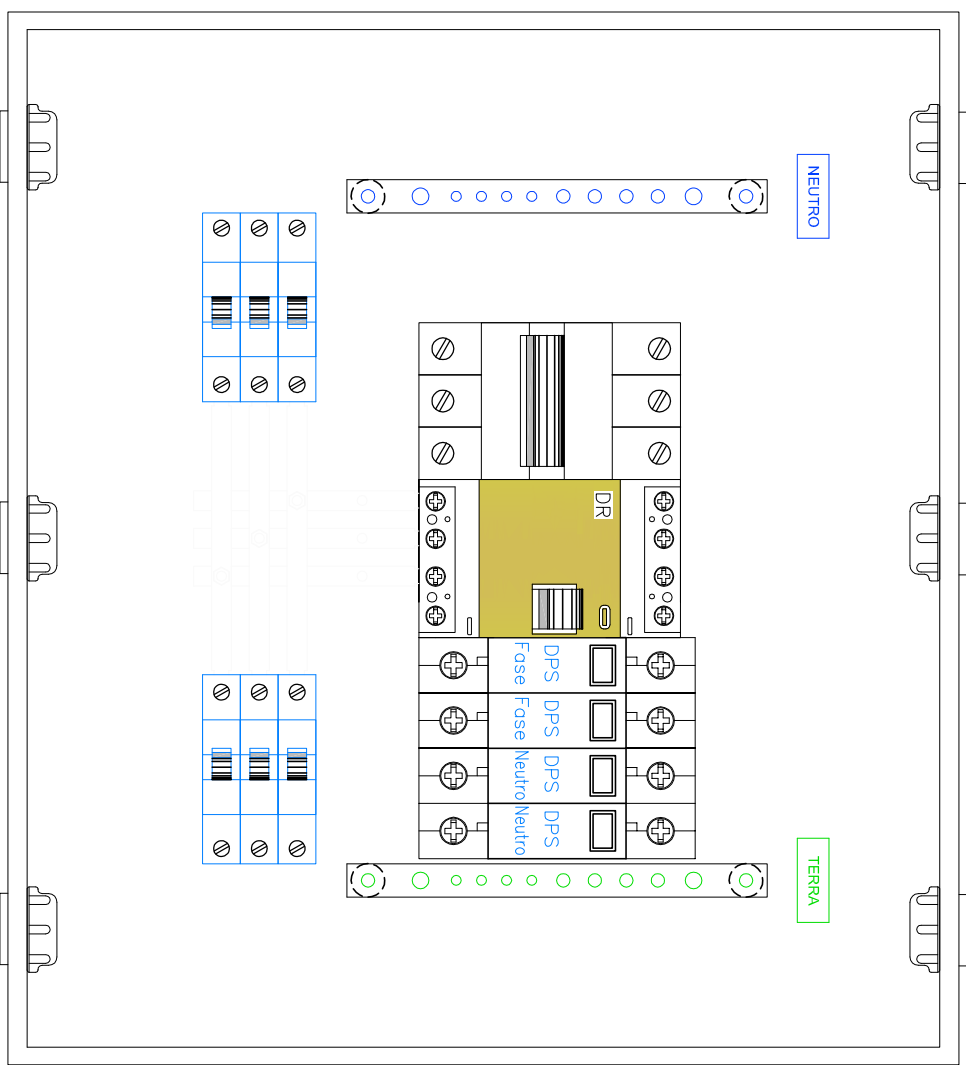

Circ.	Seção	Material	Porção	Reserva
	(mm²)	(mm²)	(mm²)	(mm²)
1	4	25	300	111560
2	10	50	300	23290
3	16	60	300	33660
4	16	60	300	31900
5	4	25	300	8710
6	-	-	-	-

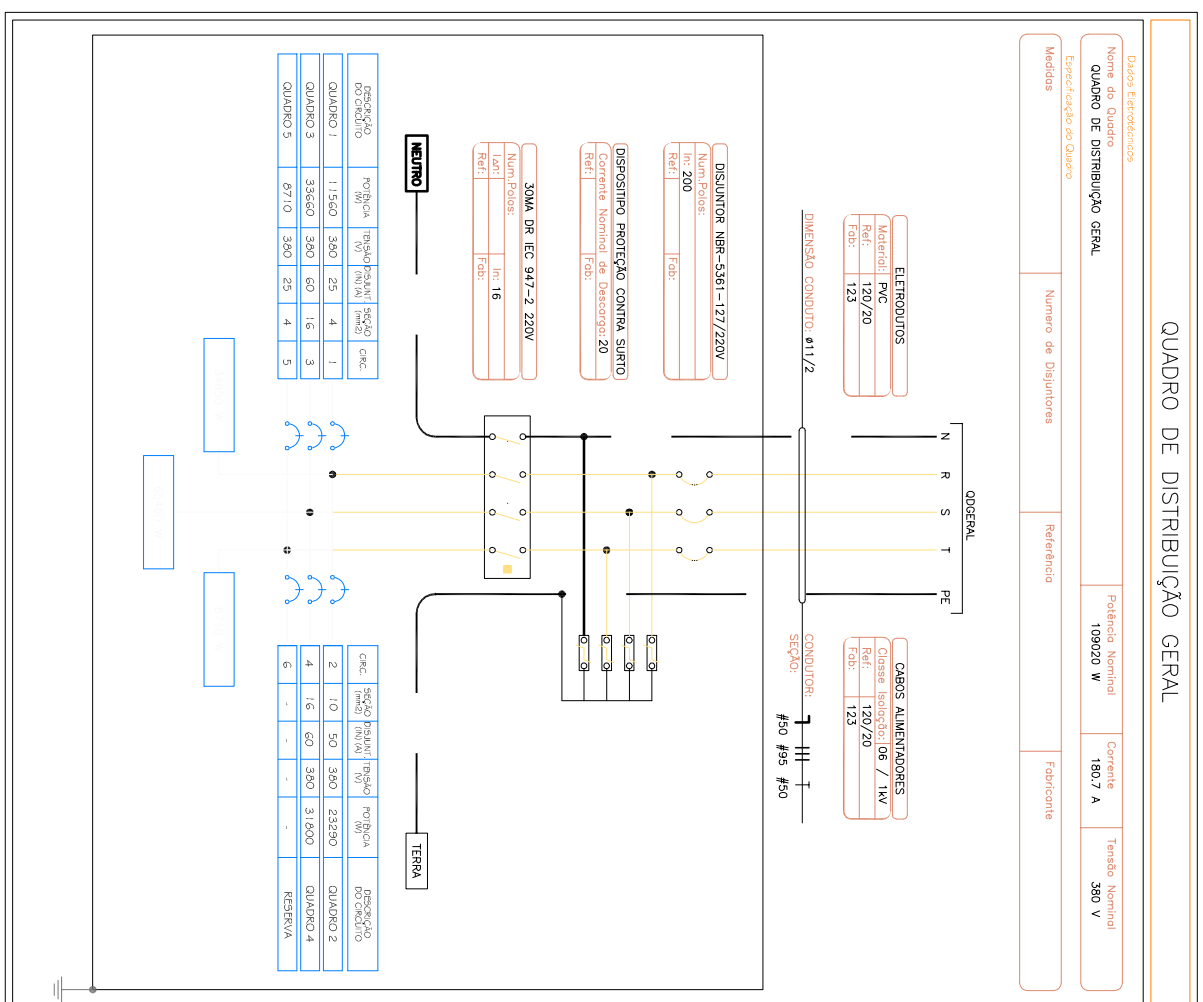

Dados Especificações			
Nome do Quadro	QUADRO DE DISTRIBUIÇÃO GERAL	Potência Nominal	109020 W
Especificação do Quadro		Corrente	180,7 A
Medidas		Tensão Nominal	380 V
		Referência	
		Fabricante	



GOVERNO DO ESTADO DO PIAUÍ
 Secretaria de Estado da Administração e Previdência do Piauí / SEADPREV
 Unidade de Modernização Administrativa - UMA

(86) 3216-1703 / 3216-2115 (RAMAL 311) 9.9432-4451
 Av. Pedro Freitas S/N Bloco I / Centro Administrativo/ São Pedro, Teresina (PI)
 www.piaui.pi.gov.br

PROJETO: COORD. DE ESTADO DE POLÍTICAS PARA AS MULHERES - CEPM CAD: HÉRICLES

LOCAL: AV. PETRÔNIO PORTELA, Nº 1900. BAIRO AEROPORTO. TERESINA/ PI. DATA: AGO/2019

COMPOSIÇÃO: QUADRO GERAL DE ENTRADA ESCALA: INDICADA

ASSINATURAS:

RESPONSÁVEL SEADPREV AUTOR DO PROJETO

RESPONSÁVEL - CÁLCULOS RESPONSÁVEL - OBRA

PRANCHA
 ARQUITETÔNICA

04/04