

02 SITUAÇÃO/LOCAÇÃO  
ESCALA: 1/500

**ESQUADRIAS**

- Porta de abrir em alumínio tipo veneziana, 01 folha de 0,80 x 2,10m (2 unidades)
- Porta de abrir em chapa lisa de alumínio, 01 folha de 0,80x1,70, 20m (06 unidades)
- Porta de abrir em alumínio e vidro, 02 folhas de 1,88 x 2,10m (12 unidades)
- Janela tipo basculante de ferro e vidro, pintado com tinta esmalte sintético branco, 1,5x1,0/1,10m (9 unid.)
- Janela tipo basculante de ferro e vidro, pintado com tinta esmalte sintético branco, 0,5x0,5/1,60m (2 unid.)

**REVESTIMENTOS**

- ① Revestimento Cerâmico para piso c/placa tipo esmaltada (35x35cm) tipo PEI-4, tonalidade bege.
- ② Ferro em PVC cor branco gelo.
- ③ Ferro em gesso acartonado.
- △ Pintura com tinta látex acrílica em paredes internas, duas demãos, cor branco gelo.
- △ Revestimento cerâmico para parede interna c/ placa tipo esmaltada (20x20cm) Tipo PEI -4.
- △ Pintura com tinta látex acrílica em paredes externas, duas demãos, cor azul claro.
- △ Pintura com tinta látex acrílica em paredes internas, duas demãos, verde escuro até 1,50m e acima verde claro.

**LEGENDA**

- ALVENARIA EXISTENTE/MANter
- ALVENARIA EXISTENTE/DEMOLIR
- ALVENARIA INSTALAR/CONSTRUIR
- DIVISÓRIA INSTALAR/CONSTRUIR

**QUADRO DE ÁREAS**

SALÃO	93,19m²
PALCO	13,74m²
WC MASCULINO	9,02m²
WC FEMININO	9,02m²
ÁREA DE PISO	124,97m²
ÁREA DE CONSTRUÇÃO	134,76m²
ÁREA DE COBERTURA	176,56m²

01 PLANTA BAIXA  
ESCALA: 1/50



**GOVERNO DO ESTADO DO PIAUÍ**

Secretaria de Estado da Administração e Previdência do Piauí / SEADPREV  
Unidade de Modernização Administrativa - UMA  
(86) 3216-1703 / 3216-2115 (RAMAL 311) 9.9432-4445  
Av. Pedro Freitas S/N Bloco I / Centro Administrativo/ São Pedro, Teresina - PI

DEPARTAMENTO: <b>GERÊNCIA DE ARQUITETURA E ENGENHARIA</b>		DESENHO: <b>ARQ</b>
TÍTULO DO PROJETO: <b>PROJ. ARQUITETÔNICO</b>		FRANCHA: <b>01/02</b>
ENDEREÇO DO SERVIÇO: <b>RUA BEIRA RIO S/N</b>		ESCALA: <b>INDICADA</b>
TÍTULO DO DESENHO: <b>PLANTA BAIXA / LOCAÇÃO / SITUAÇÃO</b>		REVISÃO: <b>R02</b>
MUNICÍPIO: <b>PICOS - PI</b>	ZONA: <b>URBANA</b>	DATA: <b>10/03/2021</b>
ARQUITETO(A): <b>KAISER</b>	FASE: <b>KAISER</b>	REVISÃO: <b>R02</b>

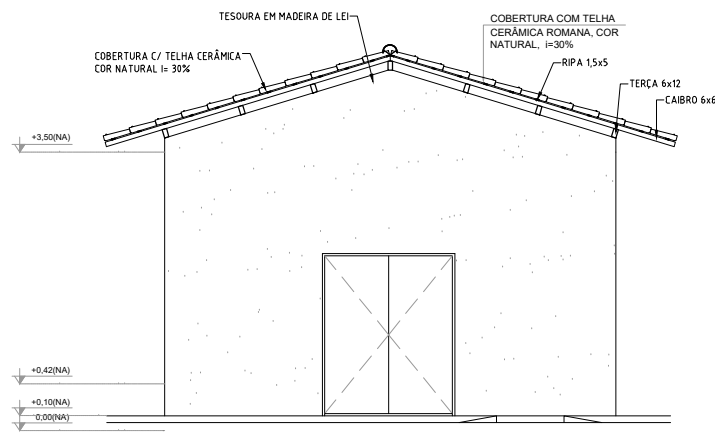

03 FACHADA 02  
ESCALA: 1/50

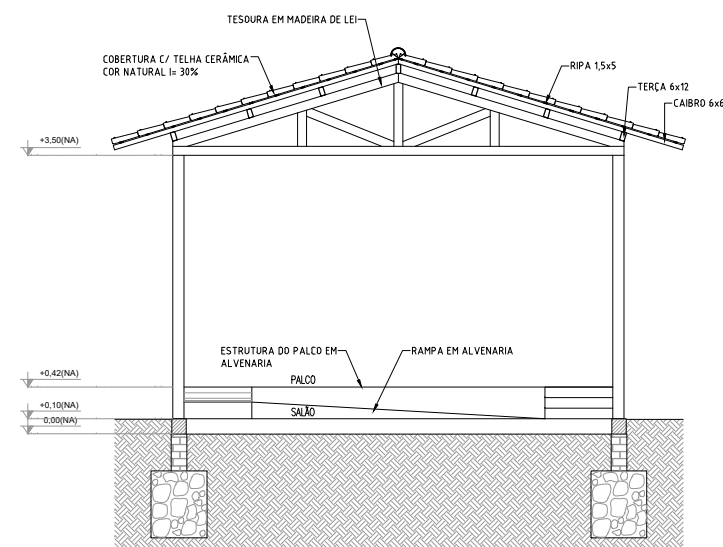

04 CORTE BB  
ESCALA: 1/50

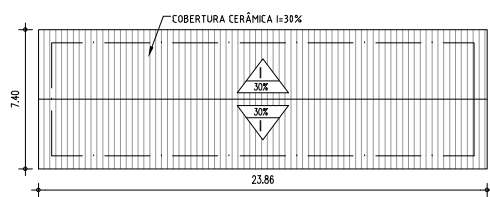

05 P. COBERTURA  
ESCALA: 1/200

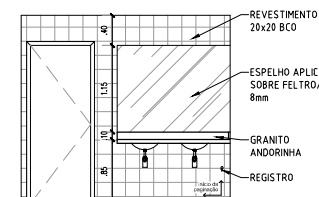

06 ELEVAÇÃO A  
ESCALA: 1/50

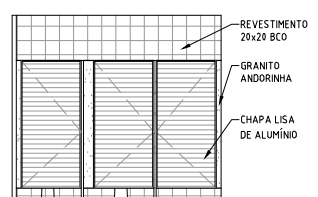

07 ELEVAÇÃO B  
ESCALA: 1/50

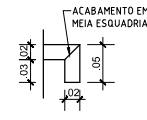

08 DET. BANCADA WC  
ESCALA: 1/5

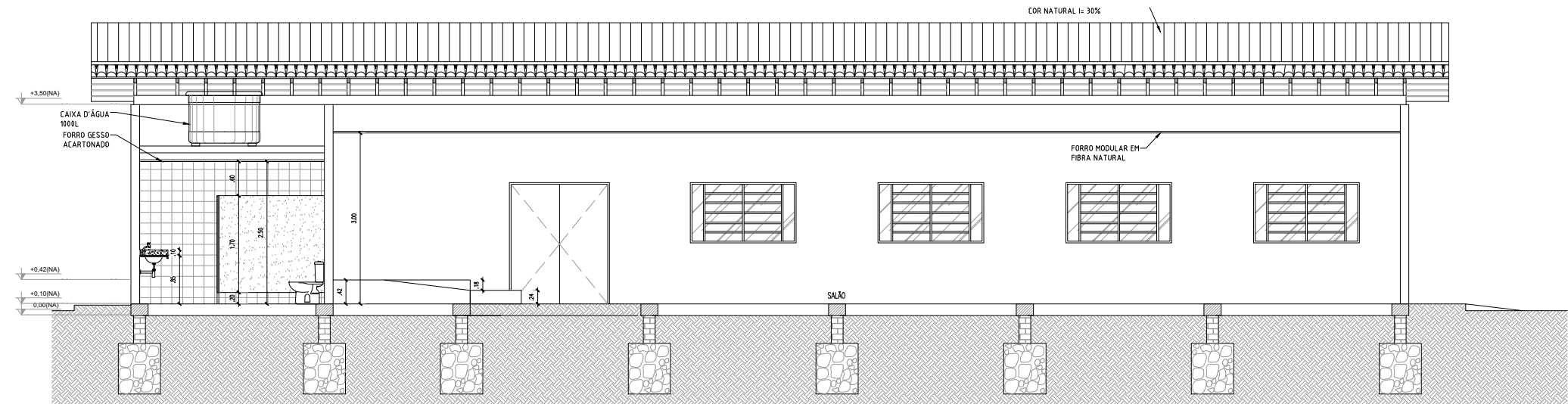

09 CORTE AA  
ESCALA: 1/50

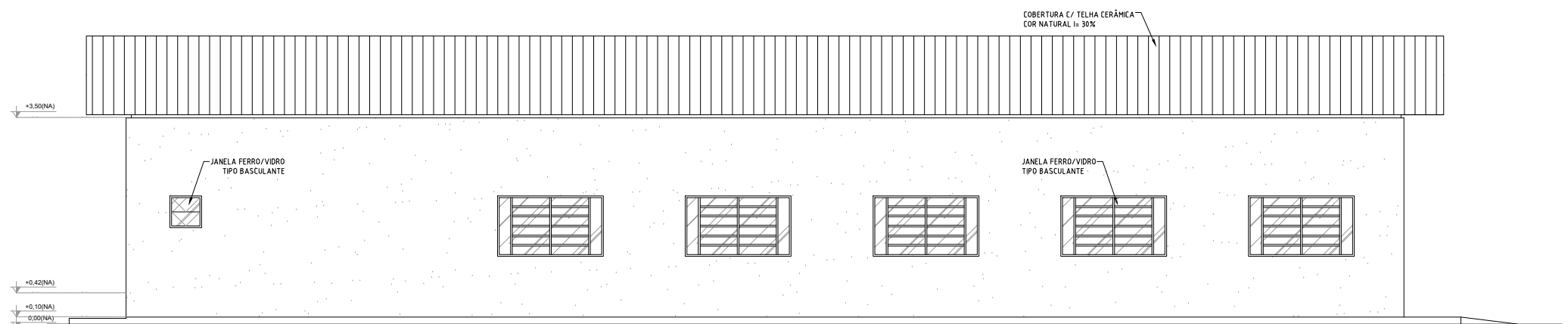

10 FACHADA 01  
ESCALA: 1/50

ESQUADRIAS

- Porta de abrir em alumínio tipo veneziana, 81 folha de 0,88 x 2,38m (12 unidades)
- Porta de abrir em chapa lisa de alumínio, 81 folha de 0,88x1,74,20m (16 unidades)
- Porta de abrir em alumínio e vidro, 62 folhas de 0,88 x 2,38m (12 unidades)
- Janela tipo basculante de ferro e vidro, pintado com tinta esmalte sintético branco, 1,5x1,0/1,10m (9 unid.)
- Janela tipo basculante de ferro e vidro, pintado com tinta esmalte sintético branco, 0,5x0,5/1,60m (2 unid.)

REVESTIMENTOS

- ① Revestimento Cerâmico para piso c/placa tipo esmaltada (35x35cm) tipo PEI-4, tonalidade bege.
- ② Ferro em PVC cor branco gelo.
- ③ Ferro em gesso acartonado.
- △ Pintura com tinta látex acrílica em paredes internas, duas demãos, cor branco gelo.
- △ Revestimento cerâmico para parede interna c/ placa tipo esmaltada (20x20cm) Tipo PEI -4.
- △ Pintura com tinta látex acrílica em paredes externas, duas demãos, cor azul claro.
- △ Pintura com tinta látex acrílica em paredes internas, duas demãos, verde escuro até 1,50m e acima verde claro.

LEGENDA

- ALVENARIA EXISTENTE/MANTER
- ALVENARIA EXISTENTE/DEMOLIR
- ALVENARIA INSTALAR/CONSTRUIR
- DIVISÓRIA INSTALAR/CONSTRUIR

QUADRO DE ÁREAS

SALÃO	93,19m <sup>2</sup>
PALCO	13,74m <sup>2</sup>
WC MASCULINO	9,02m <sup>2</sup>
WC FEMININO	9,02m <sup>2</sup>
ÁREA DE PISO	124,97m <sup>2</sup>
ÁREA DE CONSTRUÇÃO	134,76m <sup>2</sup>
ÁREA DE COBERTURA	176,56m <sup>2</sup>



GOVERNO DO ESTADO DO PIAUÍ

Secretaria de Estado da Administração e Previdência do Piauí / SEADPREV  
Unidade de Modernização Administrativa - UMA  
(88) 3216-1703 / 3216-2115 (RAMAL 311) 9.9432-4445  
Av. Pedro Freitas S/N Bloco I / Centro Administrativo/ São Pedro, Teresina - PI

DEPARTAMENTO: GERÊNCIA DE ARQUITETURA E ENGENHARIA	DESENHO: <b>ARQ</b>
TÍTULO DO PROJETO: PROJ. ARQUITETÔNICO	FRANCHA: <b>02/02</b>
ENDEREÇO DO SERVIÇO: AUDITÓRIO	ESCALA: INDICADA
TÍTULO DO DESENHO: LOCAÇÃO SITUAÇÃO	MUNICÍPIO: PICOS - PI
ARQUITETO(A): KAISER	ZONA: URBANA
FASE: KAISER	DATA: 10/03/2021
REVISÃO: R02	

- LEGENDA**
- LUMINARIA DE TETO EQUIPADA COM 2 LAMPADAS FLUORESCENTES DE 32W
  - INTERRUPTOR SIMPLES COM ESPELHO 2X4
  - 3 INTERRUPTORES SIMPLES COM ESPELHO 2X4
  - QUADRO DE DISTRIBUIÇÃO DE LUZ
  - TOMADA BAIXA 220V POTENCIA 100 WATTS
  - TOMADA MEDIA 220V POTENCIA 100 WATTS
  - 2 TOMADAS BAIXAS 110V POTENCIA 150 WATTS CADA
  - PONTO PARA AR CONDICIONADO 24000 BTU

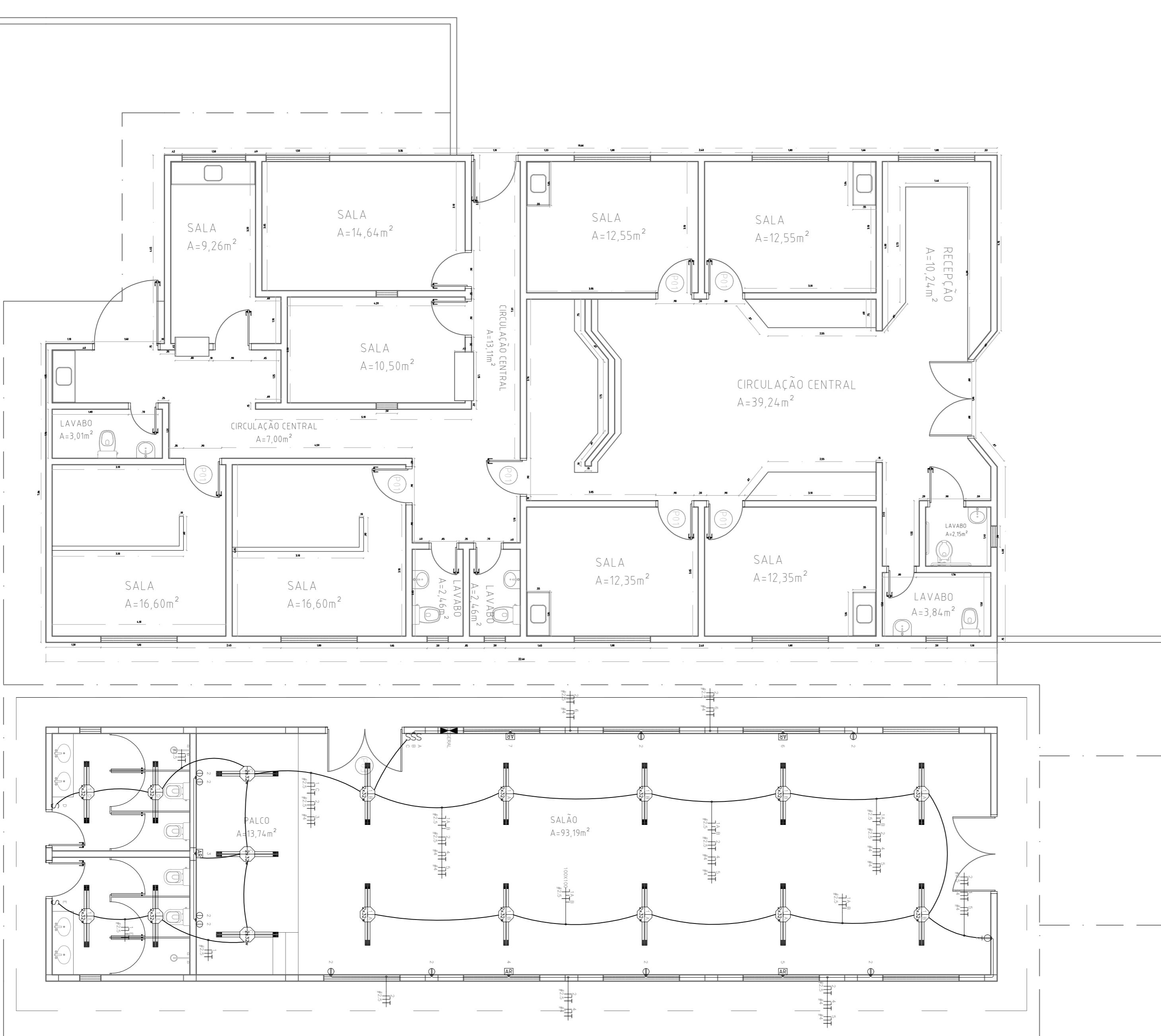
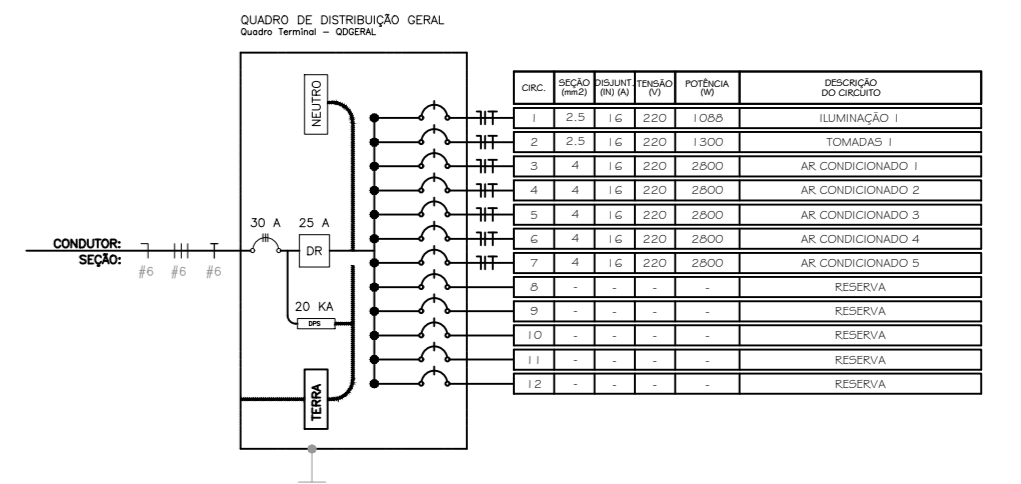
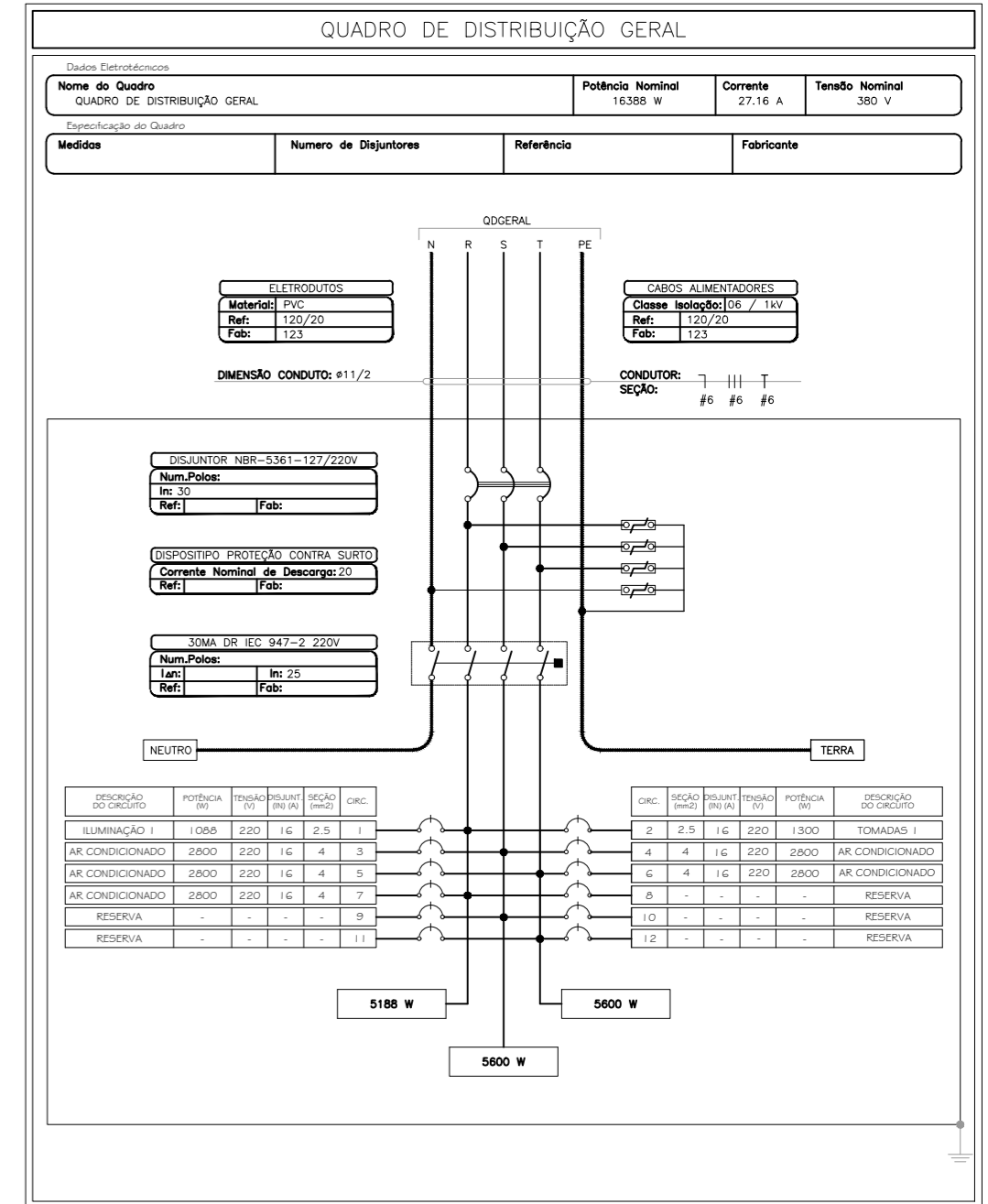

**01 PLANTA ELÉTRICA**  
ESCALA: 1/50

**GOVERNO DO ESTADO DO PIAUÍ**

Secretaria de Estado da Administração e Previdência do Piauí / SEADPREV  
Unidade de Modernização Administrativa - UMA  
(86) 3216-1703 / 3216-2115 (RAMAL 311) 9.9432-4451  
Av. Pedro Freitas S/N Bloco 1 / Centro Administrativo / São Pedro, Teresina - (PE)  
www.uma.gov.br

DEPARTAMENTO: GERÊNCIA DE ARQUITETURA E ENGENHARIA	DESENHO: <b>ARQ</b>
TÍTULO DO PROJETO: PROJETO ELÉTRICO	FRANCHA: <b>01/02</b>
ENDEREÇO DO SERVIÇO: RUA BEIRA RIO S/N	ESCALA: INDICADA
TÍTULO DO DESENHO: PLANTA ELÉTRICA, ILUMINAÇÃO, TOMADAS E PONTOS DE SPLIT	REVISÃO: R02
MUNICÍPIO: PICOS - PI	ZONA: URBANA
ARQUITETO(A): KAISER	FASE: KAISER
DATA: 10/03/2021	

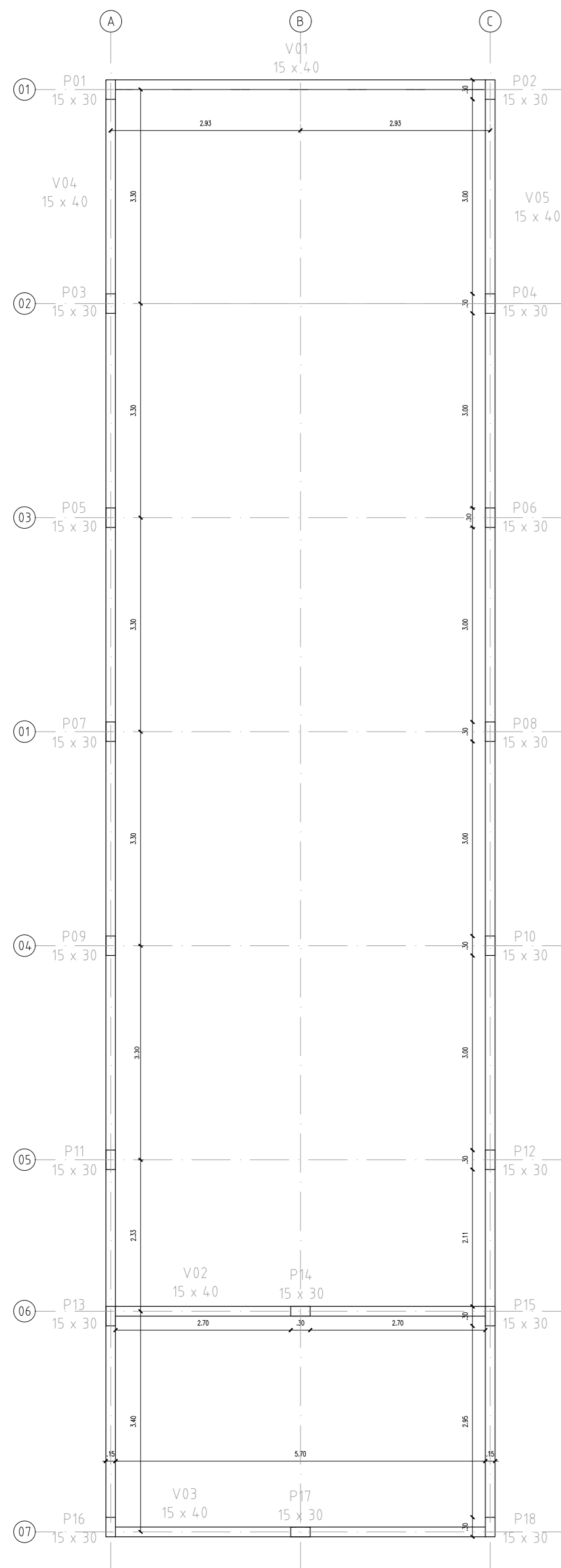

01 FORMAS INFERIORES  
ESCALA: 1/50

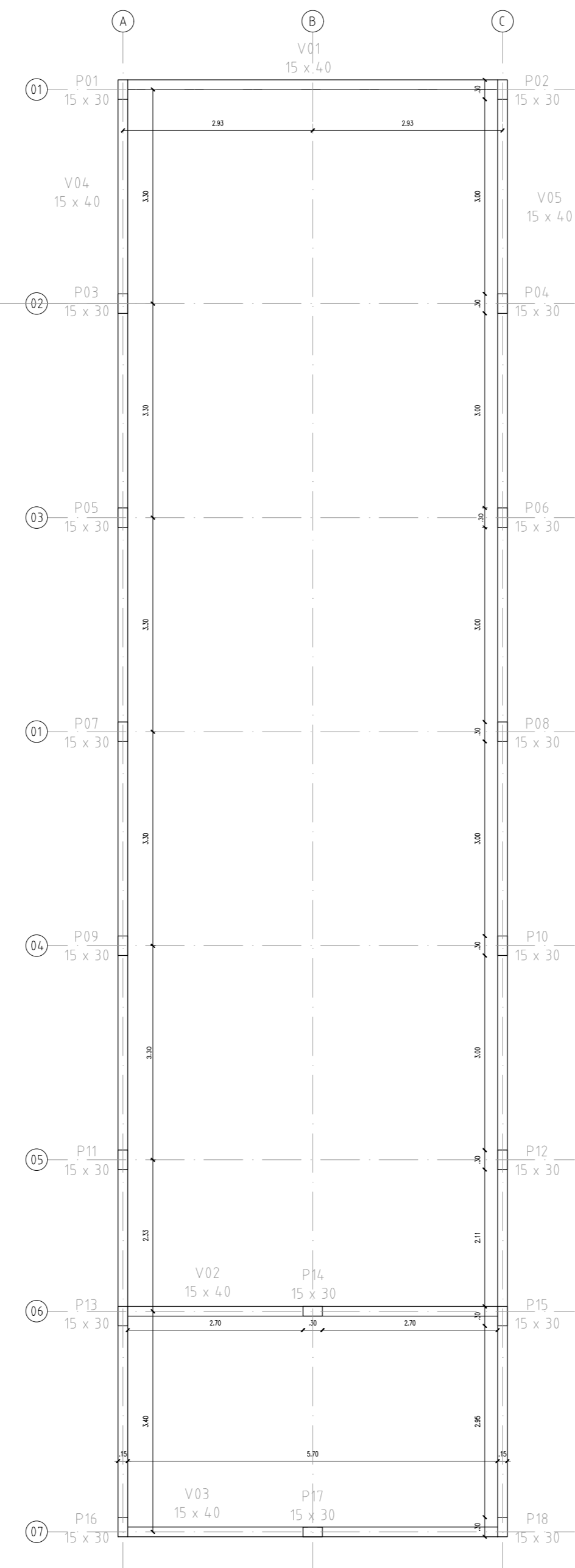

01 FORMAS SUPERIORES  
ESCALA: 1/50

PILARES 15x30cm (P1 - P13)  
SEM ESC

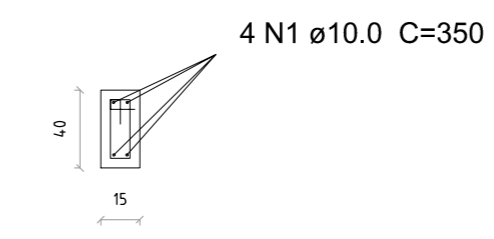

18 N2 ø5.0 c/20 C=95

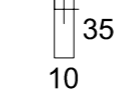

SEÇÃO A-A  
SEM ESC

VIGAS CORRIDAS INFERIOR E SUPERIOR (15 x 40)  
SEM ESC

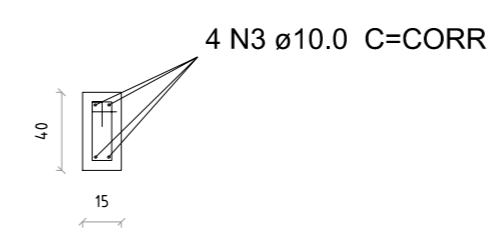

N4 ø5.0 c/20 C=95

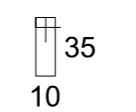

SEÇÃO A-A  
SEM ESC

LIGAÇÃO FUNDAÇÃO - VIGA CORRIDA SOB  
PAREDES C/ FUNDAÇÃO EM PEDRA ARGAMASSADA  
LARGURA DAS PAREDES 15,00cm

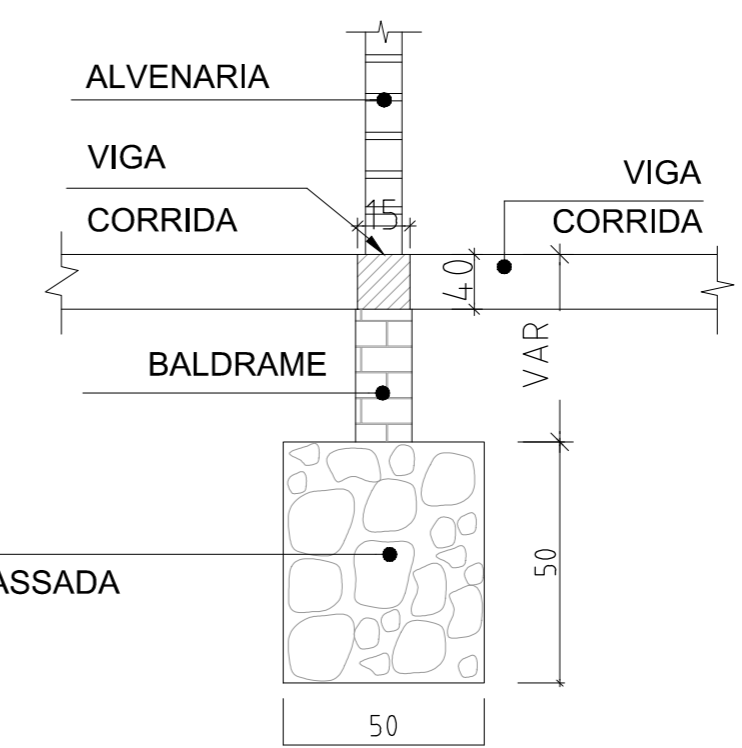

FUNDAÇÃO EM  
PEDRA ARGAMASSADA

OBS : FUNDAÇÃO UTILIZADA SOB AS CINTAS EM QUE  
SUPPORTAREM A CARGA DE ALVENARIA DAS PAREDES.

		<b>GOVERNO DO ESTADO DO PIAUÍ</b>	
		Secretaria de Estado da Administração e Previdência do Piauí / SEADPREV Unidade de Modernização Administrativa - UMA <small>(80) 3216-1703 / 3216-2115 (RAMAL 311) 9.9432-4451          Av. Pedro Freitas S/N Bloco I / Centro Administrativo/ São Pedro, Teresina - PE          www.piaui.gov.br</small>	
DEPARTAMENTO: GERÊNCIA DE ARQUITETURA E ENGENHARIA	TÍTULO DO PROJETO: PROJETO ESTRUTURAL		DESENHO: <b>ARQ</b>
ENDEREÇO DO SERVIÇO: RUA BEIRA RIO S/N	TÍTULO DO DESENHO: LOCAÇÃO DE FORMAS INFERIORES E SUPERIORES		FRANCHA: <b>01/02</b>
MUNICÍPIO: PICOS - PI	ZONA: URBANA	ESCALA: INDICADA	
ARQUITETO(A): KAISER	FASE: KAISER	DATA: 10/03/2021	REVISÃO: R02